

ANNUAIRE

Ressources pour le soutien des personnes
sourdes et malentendantes en PACA

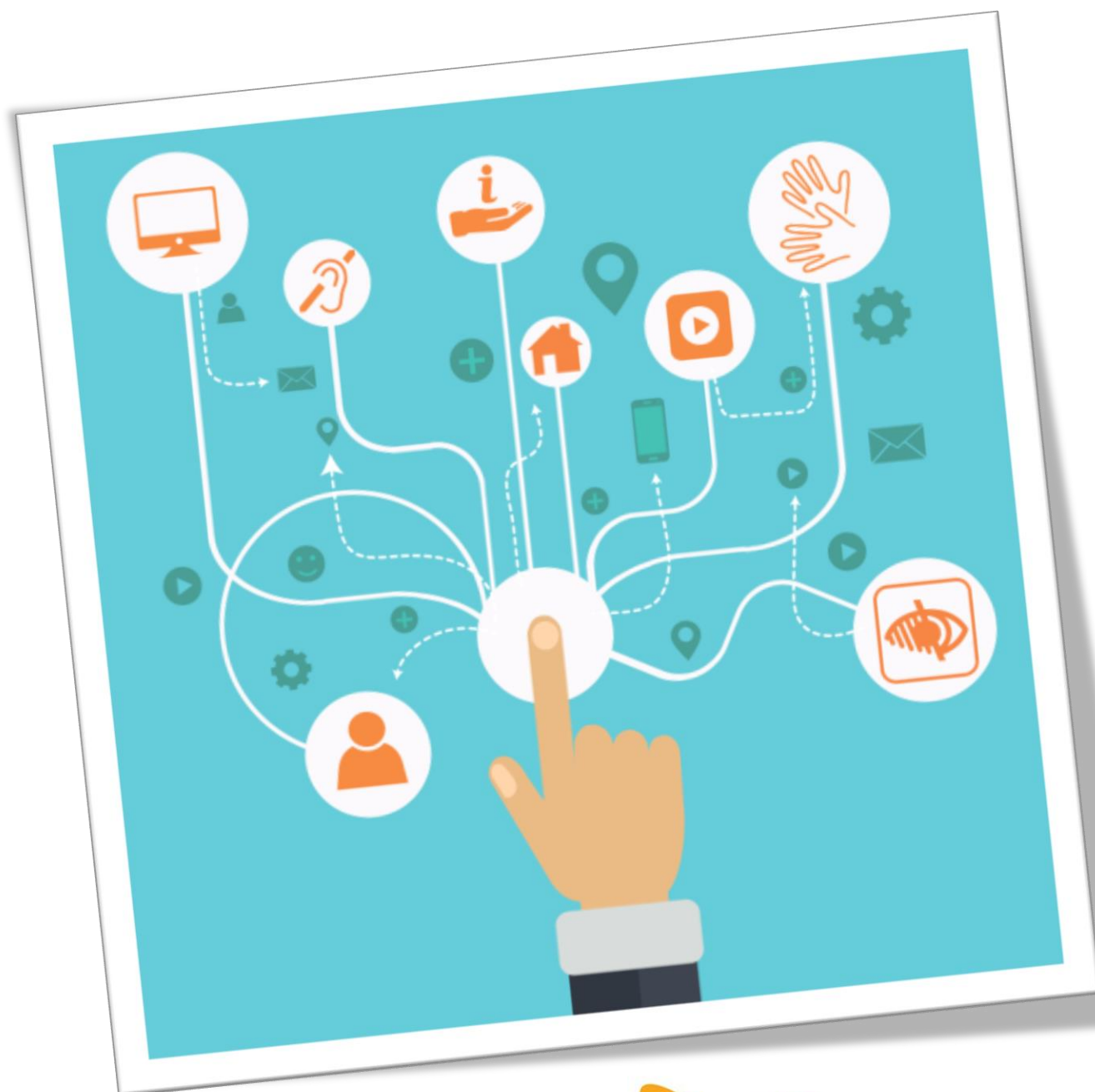

Centre Régional d'Etudes,
d'Actions et d'Informations
*en faveur des personnes
en situation de vulnérabilité*

L'objectif de cet annuaire est de renseigner les lieux de la région PACA qui accueillent et accompagnent les personnes sourdes et malentendantes.

La méthodologie retenue pour cette enquête s'est appuyée sur le relais des réseaux de professionnels en vue d'élargir l'échantillon de personnes (ou structures) enquêtées et d'atteindre notamment les professionnels non répertoriés, en particulier dans le secteur libéral et les structures expérimentées dans la surdité non repérées initialement.

51 structures et professionnels libéraux ont répondu à notre enquête et sont répertoriés. Ils font l'objet d'une fiche synthétique permettant de connaître leurs coordonnées, leur public (enfants, adolescents et adultes), les modes de communication utilisés (langue des signes, Langage parlé complété, français oral / écrit...), les aides techniques (boucles magnétiques à induction, service ACCEO...) ainsi qu'une description détaillée de l'activité proposée. Toutes les informations figurant sur ces fiches sont déclaratives.

Nous tenons à remercier ici toutes les personnes qui ont participé à l'actualisation de cet annuaire. Nous comptons sur sa diffusion pour inciter les structures et les professionnels non repérés à nous contacter pour compléter cette version.

Cet annuaire a été réalisé par Eléa Ganczarzyk, stagiaire au CREAI PACA et Corse sous la direction de Sophie Bourgarel et Céline Marival, conseillères techniques. L'annuaire existe également en Facile À Lire et à Comprendre (FALC) co-réalisée avec Mme Spinella, qui a attesté de sa conformité liée à cette méthode.

Glossaire des sigles et acronymes

AGEFIPH : Association de Gestion du Fonds pour l'Insertion Professionnelle des Handicapés

APHM : Assistance Publique - Hôpitaux de Marseille

AVJ : Aide à la Vie Journalière

BAFA : Brevet d'Aptitude aux Fonctions d'Animateur

CAFPEFDA : Certificat d'Aptitude aux Fonctions de Professeur d'Enseignement Technique aux Déficients Auditifs

CAPEJS : Certificat d'Aptitude au Professorat de l'Enseignement des Jeunes Sourds

CECRL : Cadre Européen Commun de Référence pour les Langues

CHU : Centre Hospitalier Universitaire

CPMN : Chambre Professionnelle de la Médiation et de la Négociation

FAM : Foyer d'Accueil Médicalisé

FAO : Foyer d'Accueil Occupationnel

FIPHFP : Fonds pour l'Insertion des Personnes Handicapées dans la Fonction Publique

ESAT : Etablissement et Service d'Aide par le Travail

ESF : Economie Sociale et Familiale

IES : Institut d'Education Sensorielle

JMS : Journée Mondiale des Sourds

JNA : Journée Nationale de l'Audition

LPC : Langage Parlé Complété

LSF : Langue des Signes Française

MDPH : Maison Départementale des Personnes Handicapées

ORL : Oto-Rhino-Laryngologiste

SAFEP : Service d'Accompagnement Familial et d'Education Précoce

SAVS : Service d'Accompagnement à la Vie Sociale

SAMSAH : Service d'Accompagnement Médico-Social pour Adultes Handicapés

SEES : Section Educative et d'Enseignement Spécialisé

SSEFS : Service de Soutien à l'Education Familiale et à la Scolarité

VIH : Virus de l'Immunodéficience Humaine

Sommaire

Glossaire des sigles et acronymes	3
1. Associations et centres d'accueil, d'accompagnement et d'orientation.....	6
Centres d'information, de formation ou de communication.....	8
Associations d'interprètes.....	8
Centre de Formation	9
2. Associations généralistes ou spécialisées.....	10
3. Structures de santé et de prévention	22
4. Etablissements ou services sociaux et médico-sociaux.....	32
4.1 Enfant et adolescent.....	32
Hautes-Alpes.....	32
Alpes-Maritimes	34
Bouches-du-Rhône.....	38
Var.....	43
Vaucluse.....	45
4.2 Adulte	48
Alpes-de-Haute-Provence	48
Hautes-Alpes.....	50
Alpes-Maritimes	52
Bouches-du-Rhône.....	57
Var.....	62
Vaucluse.....	64
5. Services de droit commun	68
MDPH.....	70
Mission locale.....	73
Pôle emploi.....	74
Cap Emploi	75
6. Professionnels libéraux	79
Interprètes	80

1. Associations et centres d'accueil, d'accompagnement et d'orientation

Centres d'information, de formation ou de communication

Le classement est fait par département puis par ordre alphabétique.

Associations d'interprètes

ARMILS

Tél. mobile : 06 75 51 40 87

Email : armils06@orange.fr

3 avenue Romain Rolland 06100 Nice

Site web : www.armils.fr

- ❖ Jours d'ouverture : du lundi au vendredi (horaire à la demande)
- ❖ Territoire d'intervention : Alpes-Maritimes + Var
 - Possibilité de faire un Facetime grâce à l'application smartphone « What's App »

ASIP

Tél. fixe : 04 91 62 38 70

Tél. mobile : 06 07 85 48 34

Email : contact@asipsud.fr

5-7 rue Méry 13002 Marseille

Appel vidéo : asip-paca
Site web : www.asipsud.fr

- ❖ Jours d'ouverture : du lundi au vendredi
- ❖ Territoire d'intervention : Région PACA + Corse

Centre d'Interprétation et de Liaison - CIL

Tél. fixe : 04 91 48 30 06

Tél. mobile : 06 13 26 15 89

Email : lecil13@hotmail.com

5 place de Rome 13006 Marseille

- ❖ Jours d'ouverture : du lundi au vendredi
- ❖ Territoire d'intervention : Bouches du Rhône
 - Possibilité de prendre rdv par téléphone, email ou SMS
 - Partenariat avec différentes administrations (maires, sécurité sociale, caf...)

Centre de Formation

CF PI - SOURDS

Tél. Fixe : 04 93 54 00 01
Tél. Mobile : 06 66 02 70 04

Email : cf.pisourdsfsf@orange.fr

3 Avenue Villermont 06000 Nice

Site web : www.cf-pi-sourds.com

- ❖ Jours d'ouverture : du lundi au vendredi
- ❖ Territoire d'intervention : Alpes-Maritimes

Cours de Langue des Signes (CLS)

Tél. mobile : 06 80 56 13 12

Email : contact.elsignes@yahoo.fr

95 boulevard Notre Dame 13006 Marseille

Site web : www.cours-de-langue-des-signes.fr

- ❖ Jours d'ouverture : Jeudi
- ❖ Territoire d'intervention : Bouches-du-Rhône + Var + Vaucluse
 - Les formations et les stages sont disponibles sur le site internet

LSF MED

Tél. fixe : 04 91 76 96 81

Email : contact@lsfmed.org

20 rue Raphaël 13008 Marseille

- ❖ Jours d'ouverture : du lundi au vendredi
- ❖ Territoire d'intervention : Région PACA
 - Interprète LSF
 - Equipement pour recevoir des appels par visio-conférence

2. Associations généralistes ou spécialisées

Le classement est fait par département puis par ordre alphabétique.

LE MONDE DES SOURDS POUR TOUS

22 boulevard Général Charles de Gaulle 05000 Gap

Tél. fixe : 09 53 76 59 44

Tél. mobile : 06 52 17 68 76

Email : asso.lsf.05@free.fr

Public : Enfants – Adolescents – Adultes

Territoire d'intervention : Hautes-Alpes

Jour d'ouverture : du lundi au samedi

Quels modes de communication ?

- > Français écrit
- > Langue des signes

Description détaillée : Le monde des sourds pour tous est une association culturelle mettant en place deux types d'activités :

- organisation des rencontres afin que les personnes sourdes puissent pratiquer la LSF,
- organisation d'ateliers de sensibilisation à la LSF ainsi que la possibilité pour les entendants d'apprendre la LSF et la culture sourde.

LE CRI DU SILENCE

Email : lecridusilence@orange.fr

Public : Enfants – Adolescents – Adultes

Territoire d'intervention : Alpes Maritimes

Jours d'ouverture : Mardi – Jeudi

Fonctions présentes dans l'établissement :

- > Interprète LSF

Quels modes de communication ?

- > Langue des signes

Quels sont leurs équipements / compétences ?

- > Apprentissage de la lecture labiale
- > Accompagnement social des personnes sourdes et malentendantes et de leur entourage.

GOYA - GESTE OREILLE YEUX AMOUR

ZA l'Argile – 460 avenue Quiera Voie C - lot 75 06370 Mouans-Sartoux

Email : assoc.goya@laposte.net

Public : Adultes

Territoire d'intervention : Alpes-Maritimes

Quels modes de communication ?

- > Français oral
- > Français écrit
- > Langue des signes (présence d'un interprète)

Quels sont leurs équipements / compétences ?

- > Accompagnement social des personnes sourdes et malentendantes et de leur entourage
- > Evaluation de l'environnement professionnel et personnel

Description détaillée : GOYA est une association favorisant une meilleure reconnaissance de la surdité auprès des décideurs publics, politiques en participant aux commissions. Cette association aide également aux démarches administratives et organise des sorties culturelles, des excursions et des évènements.

SIGNES 06

Tél. mobile : 06 47 02 99 00

Email : signes@gmx.fr

Site web : <https://www.signes-creation.org/>

Public : Enfants – Adolescents – Adultes

Territoire d'intervention : Alpes-Maritimes

Quels modes de communication ?

- > Français oral
- > Français écrit
- > Langue des signes (Présence d'un interprète)

Description détaillée : Signes est une association proposant des activités culturelles à destination des personnes sourdes : spectacles, livres, DVD bilingues, ateliers théâtres et chants signes. Elle organise des manifestations tels que le festival « Souroupa » et la Journée Mondiale des Sourds.

ACSE LE CYGNE

9 lotissements les Restanques – Avenue du Lubéron 13370 Mallemort

Tél. mobile : 06 07 87 26 01

Email : acselecygne13@gmail.com

Public : Enfants – Adolescents – Adultes

Territoire d'intervention : National

Jours d'ouverture : Lundi – Mercredi – Jeudi – Samedi

Fonctions présentes dans l'association :

- > Médiateur – formateur – animateur en langue des signes – aide à la communication

Quels modes de communication ?

- > Français oral
- > Français écrit
- > Langue des signes

Quels sont leurs équipements / compétences ?

- > Accompagnement social des personnes sourdes et malentendantes et de leur entourage
- > Expertise juridique concernant les personnes sourdes ou malentendantes
- > Médiation professionnelle en entreprise

Description détaillée : Médiation et développement personnel pour sourds, malentendants et entendants. Médiation familiale. Médiateur professionnel de la CPMN. Enseignement de la langue des signes française. Formation au développement personnel. Médiation professionnelle et familiale. Initiation LSF pour les enfants et les adolescents. Bébé signeurs. Fête de la musique et du théâtre.

SURDI 13

Maison de la Vie Associative – Le Ligourès – Place Romée de Villeneuve

13100 Aix-en-Provence

Tél. fixe : 04 42 64 13 57

Email : contact@surdi13.fr

Public : Enfants – Adolescents – Adultes

Territoire d'intervention : Bouches-du-Rhône

Jour d'ouverture : Lundi – Mardi – Jeudi

Quels modes de communication ?

- > Français oral
- > Français écrit

Quels sont leurs équipements / compétences ?

- > Boucle magnétique
- > Evaluation de l'environnement professionnel et personnel
- > Apprentissage de la lecture labiale
- > Transcription de texte

Description détaillée : SURDI 13 est une association de malentendants et devenus sourds des Bouches-du-Rhône ouvert sur rdv le lundi de 17h30 à 19h (Appelez le 06 59 33 79 93). Elle dispose d'une permanence téléphonique de 19h30 à 21h le mardi au 04 42 64 13 57.

Cette association accueille et accompagne dans tous les actes du quotidien (Consultations médicales, appareillages etc.).

À L'ÉCOUTE DES SIGNES

Maison des associations case n°49 rue Marc Delage 83130 La Garde

Tél. fixe : 04 92 03 87 18

Tél. mobile : 06 08 04 01 99

Email : accueil.sourds@chu-nice.fr

Public : Enfants – Adolescents – Adultes

Territoire d'intervention : Var

Jour d'ouverture : du lundi au vendredi

Quels modes de communication ?

- > Français oral
- > Français écrit
- > Langue des signes

Quels sont leurs équipements / compétences ?

- > Pratique de la LSF (mais pas d'interprète) niveau B2 du CECRL

Description détaillée : A l'écoute des Signes est une association qui organise des échanges autour de la langue des signes, à travers des activités ludiques et culturelles. La sensibilisation à l'accessibilité reste un de ses engagements primordial.

SURDIVAR

Tél. fixe : 04 94 08 37 09

Tél. mobile : 06 51 13 30 32

Email : surdivar@hotmail.com

Public : Adultes

Territoire d'intervention : Toulon

Quels modes de communication ?

- > Français oral
- > Français écrit

Description détaillée : Association permettant l'échange d'expériences et le renseignement de pratiques pour les personnes devant se faire appareiller ou étant déjà appareillées.

ACME Surdi 84 – Association Comtadine des devenus sourds et malentendants

Villa Avenio, la Barthelasse 84000 Avignon

Tél. mobile : 06 70 64 28 02

Email : surdi84@gmail.com

Site web : www.surdi-84.webnode.fr

Public : Adolescents - Adultes

Territoire d'intervention : Vaucluse

Jours d'ouverture : Samedi

Quels modes de communication ?

- > Français oral
- > Français écrit
- > Présence d'une aide à la communication
- > Lecture labiale

Quels sont leurs équipements / compétences ?

- > Boucles magnétiques
- > Accompagnement social des personnes sourdes et malentendantes et de leur entourage.

Description détaillée : Association d'usagers devenus sourds et malentendants. Pour le soutien, l'information, la défense des droits, etc. Mise en place de séances collectives de lecture labiale, de sorties culturelles, d'activités diverses (atelier dessin, peinture).

SIGNES 84

105 rue d'Astion 84120 Pertuis

Tél. fixe : 04 90 09 83 64

Tél. mobile : 06 81 70 17 81

Email : signes84@wanadoo.fr

Public : Enfants – Adolescents – Adultes

Territoire d'intervention : Triangle Aix / Manosque / Cavaillon

Fonctions présentes dans l'établissement :

- > Aide médico-psychologique / Aide-soignant – Accueil / secrétariat
- > Interprète LSF – Auxiliaire de puériculture – Formateur – Enseignant – Psychologue du travail

Quels modes de communication ?

- > Français oral
- > Français écrit
- > Langue des signes

Quels sont leurs équipements / compétences ?

- > Accueil psychologique des parents ou fratries d'enfants / adolescents / adultes sourds
- > Accompagnement social des personnes sourdes et malentendantes et de leur entourage
- > Animation, information (fonction de relais), rencontres / échanges

Description détaillée : Favoriser l'inclusion de chacun et le lien social via l'animation et le bilinguisme Français / LSF (séjours de vacances, BAFA, rencontres famille, rencontre restaurant / café, évènements culturels, JMS, JNA, journée « motus et bouche cousue » ...).

Offrir l'accès à un moyen de communication et d'expression amélioré alternatif et/ou augmentatif à tous contribuant à la construction identitaire (SAM/ bébé signeurs, sensibilisation dans les institutions médico-sociales et structures scolaires).

Accompagner les aidants (informations, témoignages, partages d'expériences, soutien, relais, orientation, organisation formation).

3. Structures de santé et de prévention

Centre de planification et d'éducation familiale

63 avenue Robert Schuman 13002 Marseille

Tél. Fixe : 04 13 31 69 14

Tél. mobile : 06 48 55 88 53

(SMS uniquement)

Email : accueil-sourds-lsf@cg13.fr

Public : Adolescents – Adultes

Territoire d'intervention : Bouches-du-Rhône

Jours d'ouverture : du lundi au vendredi. Consultation en LSF le jeudi après-midi.

Fonctions présentes dans la structure :

- > Médecin – Infirmière

Quels modes de communication ?

- > Français oral
- > Français écrit
- > Langue des signes

Quels sont leurs équipements / compétences ?

- > Consultations médicales et entretien infirmier en langue des signes française

Description détaillée : Consultations de suivi gynécologique, contraception et grossesse.

CISIC – Centre d’Information sur la Surdit  et l’Implant Cochlaire

41 rue Henri Barbusse 75005 Paris

Email : info@cisic.fr

Public : Enfants – Adolescents - Adultes

Territoire d’intervention : France et DOM-TOM

Jours d’ouverture : Mardi (hors vacances scolaires pour le bureau parisien) + R ponses par email 7j/7j.

Quels modes de communication ?

- > Franais oral
- > Franais  crit
- > Pr sence d’une aide   la communication

Quels sont leurs  quipements / comp tences ?

- > Boucles magn tiques
- > D monstration de diverses aides techniques utiles avec un implant cochlaire
- > Accompagnement d’un projet d’implantation cochlaire

Description d taill e : Centre d’information et de support sur l’implant cochlaire avant et apr s l’implantation.

CIDAG-CIDDIST (dépistage du VIH et traitement des IST)

63 avenue Robert Schuman 13002 Marseille

Tél. Fixe : 04 13 31 69 14

Tél.mobile: 06 48 55 88 53

10 rue Saint Adrien 13008 Marseille

(SMS uniquement)

Email : accueil-sourds-lsf@cg13.fr

Public : Adolescents – Adultes

Territoire d'intervention : Bouches-du-Rhône

Jours d'ouverture : du lundi au vendredi (sans RDV).

Fonctions présentes dans la structure :

- > Médecin – Infirmière
- > Secrétariat

Quels modes de communication ?

- > Français oral
- > Français écrit
- > Langue des signes

Quels sont leurs équipements / compétences ?

- > Consultations médicales en langue des signes française

Description détaillée : Consultations spécifiques de dépistage VIH, hépatites virales et suivi gynécologique pour les femmes.

Hôpital Privé Clairval

317 boulevard du Redon 13009 Marseille

Tél. Fixe : 04 91 17 17 22

Email : consultations@imerta.fr

Site web : www.imerta.fr

Public : Adolescents – Adultes

Fonctions présentes dans la structure :

- > Médecin psychiatre – Médecin généraliste – Psychologue – Médecin ORL
- > Accueil / secrétariat – Audioprothésiste

Quels modes de communication ?

- > Français oral

Quels équipements / compétences ?

- > Incidence des acouphènes et de l'hyperacousie / vertige
- > Incidence des handicaps associés

Unité Ambulatoire Surdit  Santé Mentale – M diterran e – UASSM-M

P le Psychiatrie Centre

147 boulevard Baille 13385 Marseille Cedex 05

T l. fixe : 04 91 43 52 39

T l. mobile : 06 03 81 31 48

Email : uassmm@ap-hm.fr

Public : Adultes - Famille

Territoire d'intervention : PACA

Jours d'intervention : du lundi au vendredi

Fonctions pr sentes dans la structure :

- > M decin psychiatre – Assistant socio ducatif
- > Psychologue – Accueil / Secr tariat

Quels modes de communication ?

- > Fran ais oral
- > Langues des signes

Quels sont leurs  quipements / comp tences ?

- > Accueil et accompagnement psychologique, psychiatrique et social des personnes sourdes, malentendantes et de leur entourage en LSF et fran ais oral
- > Prise en charge des personnes sourdes-aveugles

Description d taill e : Consultation aupr s de psychiatre, psychologue, assistante sociale sur demande.

Intervention dans les services hospitaliers de l'AP-HM pour les patients sourds hospitalis s. Activit  de travail en r seau avec les lieux accueillant des personnes sourdes (foyers, ESAT...). Sensibilisation des  quipes soignantes sur l'accueil et l'accompagnement des personnes sourdes.

Service d'ORL, chirurgie de la surdité et centre d'implant cochléaire –
Hôpital de la conception

147 Boulevard Baille 13385 Marseille cedex 05

Tél. fixe : 04 91 96 82 90

Email : secretariat-ork.nord@ap-hm.fr

Site web : www.otoneurologie.com

Public : Enfants – Adolescents – Adultes

Territoire d'intervention : PACA et Corse

Jours d'ouverture : du lundi au vendredi et samedi, dimanche et jours fériés.

Fonctions présentes dans la structure :

- > Médecin psychiatre – Médecin ORL – Psychologue –
Orthophoniste – Infirmier – Audioprothésiste – Audiométriste –
Médecin ORL - Phoniatre
- > Assistant de service social
- > Interprète LSF

Quels modes de communication ?

- > Français oral
- > Français écrit
- > Langue des signes (Présence d'un interprète)
- > Lecture labiale

Quels équipements / compétences ?

- > Suivi des implantés cochléaires
- > Incidence des acouphènes et de l'hyperacousie / vertiges
- > Accompagnement d'un projet d'implantation cochléaire
- > Implants auditifs autre que cochléaire

Description détaillée : Suivi de patients sourds, chirurgie des surdités, bilan pré-implant cochléaire, suivi post implantation auditive par voie osseuse et de l'oreille moyenne

Unité d'accueil et de soins pour les personnes sourdes et malentendantes du 06.

Hôpital pasteur - 30 voie romaine - 06001 Nice

Tél. fixe : 04 92 03 87 18

Tél. mobile : 06 08 04 01 99

Email : accueil.sourds@chu-nice.fr

Public : Enfants – Adolescents – Adultes

Territoire d'intervention : Alpes-Maritimes

Jour d'ouverture : lundi, mardi, mercredi matin, jeudi et vendredi de 9h à 17h : Accueil.

Lundi, mercredi matin, jeudi et vendredi de 9h à 17h : Accueil et consultation en LSF sur rendez-vous.

Quels modes de communication ?

- > Français oral
- > Français écrit
- > Présence d'un interprète LSF
- > Langue des signes
- > Langue des signes tactile

Description détaillée : Le Centre hospitalier universitaire (CHU) de Nice, accueille les personnes sourdes et malentendantes pour des consultations en LSF en médecine générale mais également pour des consultations spécialisées comme en cardiologie, ORL, dermatologie, orthopédie / traumatologie, diabétologie, pneumologie, gynécologie, radiologie, obstétrique, rhumatologie, neurologie, infectiologie (sida), odontologie, urgences, ophtalmologie...

Service d'ORL Pédiatrique et centre régional d'évaluation de l'audition

CHU de la Timone Enfant 13385 Marseille cedex 05

Tél. fixe : 04 91 38 60 81
04 91 38 66 24
04 91 38 67 09

Email : orlpediatrique@ap-hm.fr

Public : Enfants – Adolescents – Adultes

Territoire d'intervention : PACA + Corse

Jours d'ouverture : du lundi au vendredi de 8h à 17h

Fonctions présentes dans la structure :

- > Médecin ORL – Phoniatre - Orthophoniste – Psychologue

Quels modes de communication ?

- > Français oral
- > Français écrit
- > Langue des signes française (présence d'un interprète sur demande anticipée)
- > Lecture labiale

Quels équipements / compétences ?

- > Accueil psychologique des parents ou fratries d'enfants / adolescents / adultes sourds
- > Suivi des implantés cochléaires
- > Accompagnement social des personnes sourdes et malentendantes et de leur entourage
- > Incidence des acouphènes et de l'hyperacousie / vertiges
- > Incidence des handicaps associés
- > Prise en charge des personnes sourdes – aveugles
- > Accompagnement d'un projet d'implantation cochléaire

Description détaillée : Dépistage néonatal et à tous les âges. Diagnostic de la surdité, annonce diagnostic, initiation de la prise en charge de l'enfant sourd et du suivi de la prise en charge.

Réhabilitation chirurgicale de la surdité et suivi (implantation cochléaire, implants d'oreille moyenne, implant à conduction osseuse) en collaboration directe avec le CAMSP Déficiants Auditifs et l'Institut Provençal du Suivi des Patients Implantés Cochléaire (IPSIC).

4. Etablissements ou services sociaux et médico-sociaux

4.1 Enfants et adolescents

Hautes-Alpes

Service d'Accompagnement Familial et d'Education Précoce / Service de Soutien à l'Education Familiale et à la Scolarisation - Les Ecrins

8 rue Juvenis 05000 Gap

Tél. fixe : 04 86 13 21 00

Email : accueil@urapeda-paca.org

Site web : www.urapeda-paca.org

Public : Enfants – Adolescents

Territoire d'intervention : Alpes-de-Haute-Provence + Hautes-Alpes

Jour d'ouverture : du lundi au jeudi de 8h45 à 12h30 puis de 13h30 à 17h. Le vendredi de 9h à 12h30 puis de 13h30 à 16h.

Fonctions présentes dans l'établissement :

- > Médecin, Psychologue, Psychomotricien en libéral / convention, Orthophoniste
- > Codeur LPC, Interprète LSF/ Accueil / secrétariat Educateur spécialisé

Quels modes de communication ?

- > Français oral
- > Français écrit
- > Langage Parlé Complété
- > Lecture labiale
- > Présence d'une aide à la communication
- > Apprentissage de la lecture labiale
- > Evaluation de l'environnement professionnel et personnel
- > Aides techniques pour malentendants (boucles magnétiques, transcription...)
- > Possibilité de réception d'appel en LSF par visioconférence

Quels sont leurs équipements / compétences ?

- > Accueil psychologique des parents ou fratries d'enfants/ado/ adultes sourds
- > Accompagnement d'un projet d'implantation cochléaire
- > Accompagnement social des personnes sourdes et malentendantes et de leur entourage
- > Incidence des acouphènes et de l'hyperacousie / vertige
- > Incidence des handicaps associés
- > Prise en charge des personnes sourdes / aveugles
- > Suivi du gain prothétique

Description détaillée : Le Service d'Accompagnement Familiale et d'Education Précoce (SAFEP) et le Service de Soutien à l'Education Familiale et à la Scolarisation (SSEFS) accompagnent de manière individualisée des enfants sur leurs lieux de vie dans le cadre d'un projet global de socialisation et de scolarisation.

Alpes-Maritimes

Institut d'Education Sensorielle Déficiants Auditifs BERLIOZ

12 rue Berlioz 06000 Nice

Tél. fixe : 04 93 88 45 98

Tél. Mobile : 06 68 27 54 47

Email : apajhberlioz06@orange.fr

Site web : www.apajh06.org

Public : Enfants - Adolescents

Territoire d'intervention : Alpes-Maritimes + Var EST

Jour d'ouverture : du lundi au vendredi

Fonctions présentes dans l'établissement :

- > Médecin (psychiatre, pédiatre, ORL) – Psychologue – Phoniatre – Psychomotricien – Orthophoniste
- > Assistant de service social – Educateur spécialisé
- > Professeurs CAPEJS – Accueil / secrétariat – Interprète LSF

Quels modes de communication ?

- > Français oral
- > Français écrit
- > Langage Parlé Complété
- > Présence d'un interprète
- > Présence d'une aide à la communication
- > Langue des signes

Quels sont leurs équipements / compétences ?

- > Accueil psychologique des parents ou fratries d'enfants/ ado/ adultes sourds
- > Accompagnement d'un projet d'implantation cochléaire
- > Accompagnement social des personnes sourdes et malentendantes et de leur entourage
- > Suivi des implantations cochléaires
- > Incidence des acouphènes et de l'hyperacousie / vertiges

Description détaillée : Scolarisation en milieu ordinaire de groupes d'enfants sourds et malentendants. Prise en soin (individuelle et collective) : orthophonique, pédagogique, éducative, psychologique, ORL, psychomotricité et accompagnement social. Accueil en internat spécialisé pour jeunes déficients auditifs. L'institut d'éducation Sensorielle (IES) pour déficients auditifs possède 40 places en externat, 10 places en internat et 29 places en Service de Soutien à l'Education Familiale et à la Scolarisation (SSEFS).

Centre d'Action Médico-Sociale Précoce Déficiants Auditifs BERLIOZ

12 rue Berlioz 06000 Nice

Tél. fixe : 04 93 88 45 98

Email : apajhberlioz06@orange.fr

Site web : www.apajh06.org

Public : Enfants

Territoire d'intervention : Alpes-Maritimes

Jour d'ouverture : du lundi au vendredi

Fonctions présentes dans l'établissement :

- > Médecin (psychiatre, pédiatre, ORL) – Psychologue – Audioprothésiste – Phoniatre – Psychomotricien – Orthophoniste
- > Assistant de service social – Educateur spécialisé
- > Codeur LPC – Accueil / secrétariat – Interprète LSF

Quels modes de communication ?

- > Français oral
- > Français écrit
- > Langage Parlé Complété

Quels sont leurs équipements / compétences ?

- > Accueil psychologique des parents ou fratries d'enfants/ ado/ adultes sourds
- > Accompagnement d'un projet d'implantation cochléaire
- > Accompagnement social des personnes sourdes et malentendantes et de leur entourage
- > Suivi des implantations cochléaires
- > Evaluation de l'environnement professionnel et personnel
- > Lecture labiale

Description détaillée : Le Centre Médico Psychopédagogique (CMPP) dispense d'un accompagnement à la socialisation et à la scolarisation des enfants (0-6 ans) et à l'accompagnement des familles.

Institut d'Education Sensorielle les Chanterelles

337 chemin de la Ginestière 06200 Nice

Tél. fixe : 04 93 86 74 93

Email : chanterelles@lenval.com

Public : Enfants (de 1 à 12 ans)

Territoire d'intervention : Alpes-Maritimes

Jour d'ouverture : du Lundi au Vendredi.

Quels modes de communication ?

- > Français oral
- > Français écrit
- > LPC (Langage Parlé Complété)
- > Apprentissage de la lecture labiale
- > Langue des signes

Fonctions présentes dans la structure :

- > Psychologue
- > Orthophoniste
- > Codeur LPC
- > Psychomotricienne

Description détaillée : L'institut d'éducation Sensorielle (IES) Les Chanterelles est un établissement médico-social pour jeunes enfants ayant pour buts la prise en charge précoce et l'accompagnement dans la scolarité jusqu'à l'âge de 12 ans. Ce centre est divisé en 3 sections

- » SAFEP qui prend en charge de manière adaptée les enfants de 0 à 3 ans. Il dispose de 8 places.
- » SEES qui accueille des enfants de 3 à 12 ans. Il dispose de 32 places.
- » SSEFS est un soutien à l'inclusion scolaire pour les enfants de 3 à 12 ans et peut accueillir jusqu'à 10 places

Institut d'Education Sensorielle Clément Ader

2 boulevard des deux Corniches 06300 Nice

Tél. fixe : 04 93 89 07 17

Email : ies.ader@pep06.fr

Public : Enfants – Adolescents

Territoire d'intervention : Alpes-de-Haute-Provence + Alpes-Maritimes + Var

Jour d'ouverture : du Lundi au Vendredi

Fonctions présentes dans l'établissement :

- > Médecin, psychologue, interprète LSF, aide médico-psychologique / aide-soignant, audioprothésiste, infirmier, assistant de service social, accueil / secrétariat, éducateur spécialisé, psychomotricien, orthophoniste
- > Professeur des écoles, professeurs CAPEJS, éducateurs sportifs, éducateur technique, AVJ, instructeur en locomotion, orthoptiste, transcripteur braille

Quels modes de communication ?

- > Français oral
- > Français écrit
- > Langage Parlé Complété
- > Langue des signes

Quels sont leurs équipements / compétences ?

- > Accueil des personnes sourdes – aveugles
- > Apprentissage de la lecture labiale
- > Incidence des handicaps associés

Description détaillée : L'institut d'Education Sensorielle (IES) Clément Ader accueille des jeunes de 6 à 20 ans ayant une déficience sensorielle comme la surdité et / ou la cécité avec ou sans handicaps associés. L'IES propose deux modalités d'accueil, la première étant en établissement et la seconde dans des services rattachés à l'établissement tel que des milieux ordinaires de scolarisation ou dans un cadre de scolarisation, activités adaptées et de soins à domicile.

Bouches-du-Rhône

Centre Médico Psychopédagogique Henri Wallon

36 avenue de l'Europe 13100 Aix-en-Provence

Tél. fixe : 04 42 52 29 98

Tél. Mobile : 06 64 45 82 30

Email : secretariatcmpp@yahoo.fr

Public : Enfants – Adolescents

Territoire d'intervention : Bouches-du-Rhône + Communauté du Pays d'Aix

Jours d'ouverture : du lundi au vendredi

Fonctions présentes dans l'établissement :

- > Psychologue – Psychomotricienne- Orthophoniste - Enseignante spécialisée CAPA-SH Option A
- > Interprète LSF - Présence d'une aide à la communication

Quels modes de communication ?

- > Français oral
- > Français écrit
- > Langue des signes

Quels sont leurs équipements / compétences ?

- > Accueil psychologique des parents ou fratries d'enfants/ ado/ adultes sourds
- > Accompagnement d'un projet d'implantation cochléaire
- > Apprentissage de la lecture labiale
- > Incidence des handicaps associés
- > Evaluation de l'environnement professionnel et personnel

Description détaillée : Le Centre Médico-Psycho-Pédagogique (CMPP) dispense d'un accompagnement thérapeutique pluridisciplinaire dans le cadre d'une intégration/inclusion sociale et scolaire.

Service d'Accompagnement Familial et d'Education Précoce / Service de Soutien à l'Education Familiale et à la Scolarisation - Les Alpilles

375 rue Mayor de Montricher 13854 Aix-en-Provence cedex 3 Tél. fixe : 04 86 13 21 00

Email : accueil@urapeda-paca.org

Site Web : www.urapeda-paca.org

Public : Enfants – Adolescents – Adultes

Territoire d'intervention : Bouches-du-Rhône

Jours d'ouverture : du lundi au Jeudi de 8h45 à 12h30 puis de 13h30 à 17h. Le vendredi de 9h à 12h30 puis de 13h30 à 16h

Fonctions présentes dans l'établissement :

- > Médecin – Psychologue - Psychomotricien - Orthophoniste
- > Codeur LPC (Langage Parlé Complété) - Interprète LSF
- > Accueil / Secrétariat/ Educateur spécialisé

Quels modes de communication ?

- > Français oral
- > Français écrit
- > Langage Parlé Complété
- > Lecture labiale
- > Langue des signes
- > Présence d'une aide à la communication

Quels sont leurs équipements / compétences ?

- > Aides techniques pour malentendants
- > Equipement pour recevoir des appels en LSF par visioconférence
- > Accueil psychologique des parents ou fratries d'enfants / ados / adultes sourds
- > Accompagnement d'un projet d'implantation cochléaire
- > Accompagnement social des personnes sourdes et malentendantes et de leur entourage
- > Suivi des implantations cochléaires
- > Incidence des acouphènes et de l'hyperacousie / vertige
- > Incidence des handicaps associés
- > Prise en charge des personnes sourdes-aveugles
- > Suivi du gain prothétique

Description détaillée : Le Service d'Accompagnement Familial et d'Education Précoce (SAFEP) accueille de 0 à 3 ans. Le Service de Soutien à l'Education Familiale et à la Scolarisation (SSEFS) accueille de 3 ans à 20 ans. Leurs buts et d'assurer un accompagnement de la scolarisation en milieu ordinaire et également social, culturel, médical et familial.

Centre d'Action Médico-Sociale Précoce Déficients Auditifs – Institut du Développement de l'Enfant et de sa Communication HOPITAL SALVATOR

IDEC Hôpital Salvator – 249 boulevard Sainte Marguerite 13274 Marseille cedex 9

Tél. fixe : 04 91 74 44 55

Email : secretariat.idec.camsp.da@ap-hm.fr

Public : Enfants (0 à 6 ans)

Territoire d'intervention : Région PACA + Corse

Jours d'ouverture : du lundi au vendredi

Fonctions présentes dans l'établissement :

- > Médecin- Psychologue – Psychomotricien – Orthophoniste - Audioprothésiste
- > Assistant de service social - Educateur spécialisé
- > Auxiliaire de puéricultrice - Présence d'une aide à la communication
- > Accueil / secrétariat

Quels modes de communication ?

- > Français oral
- > Langage Parlé Complété
- > Langue des signes

Quels sont leurs équipements / compétences ?

- > Accueil psychologique des parents ou fratries d'enfants/ ado/ adultes sourds
- > Accompagnement d'un projet d'implantation cochléaire
- > Suivi des implantations cochléaires
- > Accompagnement social des personnes sourdes, malentendantes et de leur entourage
- > Apprentissage de la lecture labiale

Description détaillée : Le Centre d'Action Médico-Sociale Précoce (CAMSP) déficience auditive reçoit des enfants de 0 à 6 ans, avec ou sans handicap associé. Il est source d'information pour des AVS, des crèches, des garderies, des écoles...

Institut d'Education Sensorielle Les Hirondelles

73 Traverse des Fabres 13011 Marseille

Tél. fixe : 04 91 18 82 70

Email : hirondelles@irsam.fr

Public : Enfants – Adolescents – Adultes

Territoire d'intervention : Bouches-du-Rhône

Jours d'ouverture : du lundi au vendredi

Fonctions présentes dans l'établissement :

- > Médecin psychiatre – Médecin généraliste – Psychomotricien – Audioprothésiste – Psychologue – Médecin ORL – Orthophoniste – Aide médico-psychologique / Aide-soignant – Médecin ORL-Phoniatre – Infirmier
- > Assistant de service social – Educateur spécialisé - Moniteur-éducateur – Educateur scolaire – Educateur scolaire spécialisé
- > Accueil / secrétariat – Interprète LSF – Professeur spécialisé

Quels modes de communication ?

- > Français oral
- > Français écrit

Quels sont leurs équipements / compétences ?

- > Accueil psychologique des parents ou fratries d'enfants/ ado/ adultes sourds
- > Accompagnement d'un projet d'implantation cochléaire
- > Suivi des implantations cochléaires
- > Accompagnement social des personnes sourdes, malentendantes et de leur entourage
- > Prise en charge des personnes sourdes-aveugles
- > Enseignement spécialisé

Description détaillée : L'institut d'Education Sensorielle (IES) accueille d'enfants et adolescents ne pouvant poursuivre une scolarité classique en milieu ordinaire et nécessitant un encadrement pédagogique, éducatif, thérapeutique, rééducatif et soignant renforcé et contenu à temps plein.

Accueil d'enfants et adolescents dont la déficience auditive rend plus complexe l'entrée dans le langage nécessitant le recours à des techniques adaptées pour le suivi médical, l'acquisition des moyens de compensation, l'apprentissage des connaissances scolaires et l'accès à l'autonomie sociale.

Service de Soutien à l'Education Familial et à la Scolarisation - Les Hirondelles

73 Traverse des Fabres 13011 Marseille

Tél. fixe : 04 91 18 82 70

Email : ssehshirondelles@irsam.fr

Public : Enfants – Adolescent – Adultes

Territoire d'intervention : Bouches-du-Rhône

Jours d'ouverture : du lundi au vendredi

Fonctions présentes dans l'établissement :

- > Orthophoniste- Médecin ORL-Phoniatre - Psychologue spécialisé en neuropsychologie
- > Assistant de service social – Educateur spécialisé –Educateur scolaire spécialisé
- > Accueil / secrétariat – Professeur CAPEJS - Présence d'un interprète

Quels modes de communication ?

- > Français oral
- > Français écrit
- > Langage Parlé Complété
- > Langue des signes

Quels sont leurs équipements / compétences ?

- > Accès aux apprentissages, pédagogie adaptée, remédiation cognitive
- > Accueil psychologique des parents ou fratries d'enfants/ adolescents/ adultes sourds
- > Accompagnement social des personnes sourdes, malentendantes et de leur entourage
- > Accompagnement de la scolarisation en milieu ordinaire

Description détaillée : Le Service de Soutien à l'Education Familial et à la Scolarisation (SAFEF) dispense d'un accompagnement de la scolarisation en milieu ordinaire.

Le SSEFS s'adresse à des enfants et adolescents sourds âgés de 0 à 20 ans scolarisés en milieu ordinaire. Ses missions spécifiques sont, en lien avec les familles :

- » Favoriser chez l'enfant le développement de la communication, du langage et des apprentissages, quelle que soit sa langue utilisée
- » Favoriser son bien-être, sa socialisation, son autonomie, sa citoyenneté et son insertion professionnelle

Informé, guider et conseiller le jeune, sa famille et les partenaires (ex : Education Nationale) sur la surdité et ses effets.

Var

Service d'Accompagnement Familial et d'Education Précoce /Service de Soutien à l'Education Familiale et à la Scolarisation L'Esterel

Pôle d'excellence Jean-Louis 160 Via Nova Bat B 83600 Fréjus

Tél. fixe : 04 86 13 21 00

Email : accueil@urapeda-paca.org

Site web : www.urapeda-paca.org

Public : Enfants – Adolescents

Territoire d'intervention : Alpes-Maritimes + Var

Jour d'ouverture : du lundi au jeudi de 8h45 à 12h30 puis de 13h30 à 17h. Le vendredi de 9h à 12h30 puis de 13h30 à 16h.

Fonctions présentes dans l'établissement :

- > Médecin, Psychologue Orthophoniste en libéral / convention
- > Codeur LPC, Interprète LSF
- > Accueil / secrétariat / Educateur spécialisé

Quels modes de communication ?

- > Français oral / Français écrit
- > Langage Parlé Complété
- > Lecture labiale
- > Aides techniques pour malentendants
- > Possibilité de réception d'appel en LSF par visioconférence

Quels sont leurs équipements / compétences ?

- > Accueil psychologique des parents ou fratries d'enfants/ ado/ adultes sourds
- > Accompagnement d'un projet d'implantation cochléaire
- > Accompagnement social des personnes sourdes et malentendantes et de leur entourage
- > Apprentissage de la lecture labiale
- > Evaluation de l'environnement professionnel et personnel
- > Suivi des implantations cochléaires
- > Incidence des acouphènes et de l'hyperacousie / vertige
- > Incidence des handicaps associés
- > Prise en charge des personnes sourdes / aveugles
- > Suivi du gain prothétique

Description détaillée : Les services d'Accompagnement Familial et d'Education Précoce (SAFEP) et de Soutien à l'Education Familiale et à la Scolarisation (SSEFS) accompagnent de manière individualisée des enfants sur leurs lieux de vie dans le cadre d'un projet global de socialisation et de scolarisation.

Service d'Accompagnement Familial et d'Education Précoce / Service de Soutien à l'Education Familiale et à la Scolarisation - Jean Philippe Rameau

1 impasse Lavoisier - 83160 La Valette du Var

Tél. fixe : 04 98 00 51 08

Tél. mobile : 06 22 90 21 15

Email : secretariat@ssefis-pep83.org

Public : Enfants – Adolescents

Territoire d'intervention : Var

Jour d'ouverture : du lundi au vendredi

Fonctions présentes dans l'établissement :

- > Médecin, psychologue, Interprète LSF, audioprothésiste, assistant de service social, accueil / secrétariat ; éducateur spécialisé, psychomotricien, orthophoniste, enseignant spécialisé
 - Toutes ces fonctions sont accessibles pour les personnes sourdes

Quels modes de communication ?

- > Français oral
- > Français écrit
- > Langage Parlé Complété
- > Présence d'une aide à la communication

Quels sont leurs équipements / compétences ?

- > Accueil psychologique des parents ou fratries d'enfants / ado / adultes sourds
- > Accompagnement d'un projet d'implantation cochléaire
- > Accompagnement social des personnes sourdes et malentendantes et de leur entourage
- > Suivi des implantations cochléaires
- > Prise en charge des personnes sourdes – aveugles

Description détaillée : Le Service d'Accompagnement Familial et d'Education Précoce (SAFEF) accueille de 0 à 3 ans jusqu'à 8 places. Le Service de Soutien à l'Education Familiale et à la Scolarisation (SSEFS) accueille de 3 ans à 20 ans jusqu'à 57 places. Leurs buts :

- » Evaluer les répercussions de la surdit 
- » Accompagner et soutenir l'enfant   tous les stades de son d veloppement
- » Favoriser la communication
- » Informer et accompagner les familles
- » Favoriser l'autonomie de l'enfant
- » Garantir l'acc s de chacun   la culture,   l' ducation et aux loisirs
- » Soutenir le projet langagier

Vaucluse

Centre Médico Psychopédagogique – Service de Soutien à l'Education Familiale et à la Scolarisation – PEP 84

178 avenue Louis Lépine 84700 Sorgues

Tél. fixe : 04 90 02 01 16

Tél. mobile : 06 61 14 00 16

Email : direction@cmpp.fr

Public : Enfants – Adolescents (de 3 à 20 ans)

Territoire d'intervention : Vaucluse

Fonctions présentes dans l'établissement :

- > Médecin psychiatre – Psychomotricien – Psychologue – Orthophoniste
- > Assistant de service social
- > Enseignants spécialisés – Accueil / secrétariat

Quels modes de communication ?

- > Français oral
- > Français écrit
- > Langage Parlé Complété
- > Lecture labiale

Quels sont leurs équipements / compétences ?

- > Accompagnement d'un projet d'implantation cochléaire

Description détaillée : Le Service de Soutien à l'Education Familiale et à la Scolarisation (SSEFS) accompagne des enfants et adolescents de 3 à 20 ans de manière psychologique, scolaire et rééducative.

Service d'Accompagnement Familial et d'Education Précoce du Centre Hospitalier Henri Duffaut

2A avenue Eisenhower 84000 Avignon

Tél. fixe : 04 32 74 01 54

Tél. mobile : 06 69 69 91 01

Email : mladreyt@ch-avignon.fr

Public : Enfants

Territoire d'intervention : Vaucluse + Bouches-du-Rhône NORD

Jour d'ouverture : du lundi au vendredi

Fonctions présentes dans l'établissement :

- > Psychomotricien – Psychologue – Orthophoniste – Médecin – ORL – Phoniatre
- > En cas de nécessité le SAFEP travaille avec les travailleurs sociaux du centre hospitalier ou des structures partenaires
- > Accueil / secrétariat

Quels modes de communication ?

- > Français oral seul
- > Français oral + LPC (Langage parlé Complété)
- > Français oral + LSF (Langue des Signes Française)

Quels sont leurs équipements / compétences ?

- > Suivi des implantations cochléaires
- > Guidance parentale et au besoin suivi psychologique des familles
- > Suivi orthophonique et en cas de nécessité un suivi psychomoteur pour l'enfant

Description détaillée : Le Service d'Accompagnement Familial et d'Education Précoce (SAFEP) accueille des enfants ayant une déficience auditive et nécessitant un accompagnement et la mise en place d'un projet individuel de l'enfant.

Accompagnement familial et éducation précoce d'enfants sourds très jeunes par une équipe pluridisciplinaire.

Les prises en charge sont pluri hebdomadaires et se déroulent dans le service mais aussi sur les différents lieux de vie de l'enfant : à domicile, à la crèche, au jardin d'enfants et à l'école maternelle quand l'enfant est scolarisé. Guidance parentale et suivi psychologique des familles.

Après la mise en place du projet individuel de l'enfant, un suivi psychomoteur pour l'enfant et/ou un suivi psychologique de la famille, peuvent être proposés en plus du suivi orthophonique.

Service de Soutien à l'Education Familiale et à la Scolarisation

– PEP 84

178 avenue Louis Lépine ZAC Ste Anne Est 84700 Sorgues

Tél. fixe : 04 90 02 16 86

Tél. mobile : 06 61 14 00 40

Email : secretariat@ssefs-pep84.org

Public : Enfants – Adolescents – Adultes

Territoire d'intervention : Vaucluse + partie proximale des Bouches-du-Rhône

Jour d'ouverture : du lundi au vendredi

Fonctions présentes dans l'établissement :

- > Psychomotricien – Psychologue - Médecin ORL - Orthophoniste.
- > Educateur spécialisé
- > Accueil / secrétariat – Enseignants spécialisés CAPEJS

Quels modes de communication ?

- > Français oral
- > Français écrit
- > Langage Parlé Complété
- > Langue des Signes

Quels sont leurs équipements / compétences ?

- > Accueil psychologique des parents ou fratries d'enfants / adolescents / adultes sourds
- > Suivi des implantés cochléaire
- > Lecture Labiale
- > Accompagnement d'un projet d'implantation cochléaire
- > Accompagnement social effectué par l'action directe ou par l'intermédiaire de l'éducatrice du service

Description détaillée : Le Service de Soutien à l'Education Familiale et à la Scolarisation (SAFEF) accueille des enfants ayant une déficience auditive et nécessitant un accompagnement et la mise en place d'un projet individuel de l'enfant. Soutien à la scolarisation d'enfants déficients auditifs âgés de 3 à 20 ans avec enseignants spécialisés CAPEJS. Accompagnement pluri hebdomadaire des enfants et jeunes DA (déficient auditif) orientés par notification de la MDPH. Selon le projet personnalisé d'accompagnement :

- » Suivi pédagogique spécialisé (avec professeurs spécialisés)
- » Suivi orthophonique
- » Suivi psychomoteur
- » Suivi psychoaffectif
- » Suivi psycho cognitif
- » Suivi éducatif et socio-culturel

4.2 Adultes

Alpes-de-Haute-Provence

Service d'Accompagnement Médico-Social pour Adultes Handicapés Les Ecrins

5bis boulevard Elemir Bourges 04100 Manosque

Tél. fixe : 04 86 13 21 00

Email : accueil@urapeda-paca.org

Site Web : www.urapeda-paca.org

Public : Adultes

Territoire d'intervention : Alpes-de-Haute-Provence

Jour d'ouverture : du lundi au jeudi de 8h45 à 12h30 puis de 13h30 à 17h. Le vendredi de 9h à 12h30 puis de 13h30 à 16h.

Fonctions présentes dans l'établissement :

- > Médecin, Psychologue
- > Interprète LSF, Educateur spécialisé
- > Accueil / secrétariat

Quels modes de communication ?

- > Français oral
- > Français écrit
- > Langage Parlé Complété
- > Lecture labiale
- > Présence d'une aide à la communication
- > Aides techniques pour malentendants (boucles magnétiques, transcription...)
- > Possibilité de réception d'appel en LSF par visioconférence

Quels sont leurs équipements / compétences ?

- > Accueil psychologique des personnes et de leurs aidants
- > Accompagnement d'un projet d'implantation cochléaire
- > Accompagnement social des personnes sourdes et malentendantes et de leur entourage
- > Apprentissage de la lecture labiale
- > Suivi des implantations cochléaires
- > Incidence des acouphènes et de l'hyperacousie / vertige
- > Incidence des handicaps associés
- > Prise en charge des personnes sourdes / aveugles
- > Evaluation de l'environnement professionnel et personnel
- > Suivi du gain prothétique

Description détaillée : Le Service d'Accompagnement Médico-Social pour Adultes Handicapés (SAMSAH) dispense d'accompagnement individualisé médico-social sur tous les lieux de vie de la personne – Prévention de l'isolement – Coordination du parcours de soins.

Service d'Accompagnement à la Vie Sociale Les écrins

5bis boulevard Elemir Bourges 04100 Manosque

Tél. fixe : 04 86 13 21 00

Email : accueil@urapeda-paca.org

Site Web : www.urapeda-paca.org

Public : Adultes

Territoire d'intervention : Alpes-de-Haute-Provence

Jour d'ouverture : du lundi au jeudi de 8h45 à 12h30 puis de 13h30 à 17h. Le vendredi de 9h à 12h30 puis de 13h30 à 16h.

Fonctions présentes dans l'établissement :

- > Psychologue
- > Interprète LSF
- > Accueil / secrétariat
- > Educateur spécialisé

Quels modes de communication ?

- > Français oral
- > Français écrit
- > Langage Parlé Complété
- > Lecture labiale
- > Présence d'une aide à la communication
- > Aides techniques pour malentendants (boucles magnétiques, transcription...)
- > Possibilité de réception d'appel en LSF par visioconférence.

Quels sont leurs équipements / compétences ?

- > Accompagnement social des personnes sourdes et malentendantes et de leur entourage
- > Apprentissage de la lecture labiale
- > Evaluation de l'environnement professionnel et personnel
- > Incidence des acouphènes et de l'hyperacousie / vertige
- > Incidence des handicaps associés

Description détaillée : Le Service d'Accompagnement à la Vie Sociale (SAVS) accompagne de manière individualisée à la vie sociale sur les différents lieux de vie de la personne.

Hautes-Alpes

Service d'Accompagnement Médico-Social pour Adultes Handicapés Les Ecrins

8 rue Juvenis 05000 Gap

Tél. fixe : 04 86 13 21 00

Email : accueil@urapeda-paca.org

Site Web : www.urapeda-paca.org

Public : Adultes

Territoire d'intervention : Hautes-Alpes

Jour d'ouverture : du lundi au jeudi de 8h45 à 12h30 puis de 13h30 à 17h. Le vendredi de 9h à 12h30 puis de 13h30 à 16h.

Fonctions présentes dans l'établissement :

- > Médecin, Psychologue, Orthophoniste
- > Interprète LSF
- > Accueil / secrétariat
- > Educateur spécialisé

Quels modes de communication ?

- > Français oral
- > Français écrit
- > Langage Parlé Complété
- > Lecture labiale
- > Présence d'une aide à la communication
- > Aides techniques pour malentendants (boucles magnétiques, transcription...)
- > Possibilité de réception d'appel en LSF par visioconférence

Quels sont leurs équipements / compétences ?

- > Accompagnement d'un projet d'implantation cochléaire
- > Accompagnement social des personnes sourdes et malentendantes et de leur entourage
- > Apprentissage de la lecture labiale
- > Suivi des implantations cochléaires
- > Evaluation de l'environnement professionnel et personnel
- > Incidence des acouphènes et de l'hyperacousie / vertige
- > Incidence des handicaps associés
- > Prise en charge des personnes sourdes / aveugles
- > Suivi du gain prothétique

Service d'Accompagnement à la Vie Sociale Les Ecrins

8 rue Juvenis 05000 Gap

Tél. fixe : 04 86 13 21 00

Email : accueil@urapeda-paca.org

Site Web : www.urapeda-paca.org

Public : Adultes

Territoire d'intervention : Hautes-Alpes

Jour d'ouverture : du lundi au jeudi de 8h45 à 12h30 puis de 13h30 à 17h. Le vendredi de 9h à 12h30 puis de 13h30 à 16h.

Fonctions présentes dans l'établissement :

- > Psychologue
- > Interprète LSF
- > Accueil / secrétariat
- > Educateur spécialisé

Quels modes de communication ?

- > Français oral
- > Français écrit
- > Langage Parlé Complété
- > Lecture labiale
- > Présence d'une aide à la communication
- > Aides techniques pour malentendants (boucles magnétiques, transcription...)
- > Possibilité de réception d'appel en LSF par visioconférence

Quels sont leurs équipements / compétences ?

- > Accompagnement social des personnes sourdes et malentendantes et de leur entourage
- > Apprentissage de la lecture labiale
- > Evaluation de l'environnement professionnel et personnel
- > Incidence des acouphènes et de l'hyperacousie / vertige
- > Incidence des handicaps associés

Description détaillée : Le Service d'Accompagnement à la Vie Sociale (SAVS) accompagne de manière individualisée à la vie sociale sur les différents lieux de vie de la personne.

Alpes-Maritimes

Centre d'Habitat Fleurquin Destelle

31 Chemin des 2 Vallons 06370 Mouans-Sartoux

Tél. fixe : 04 92 28 61 70

Email : chfd@afpjr.org

Public : Adultes

Territoire d'intervention : Cannes/Grasse

Fonctions présentes dans l'établissement :

- > Psychologue
- > Assistant du service social - Educateur spécialisé
- > Accueil/secrétariat

Modes de communication ?

- > Français oral
- > Français écrit
- > Langue des signes

Quels sont leurs équipements / compétences ?

- > Accompagnement social des personnes sourdes et malentendantes et de leur entourage
- > Incidence des handicaps associés
- > Prise en charge des personnes sourdes-aveugles

Centre Régional d'Intervention Psychologique Le Coteau

Route de Saint Laurent - Lieu-Dit "Le Plan du Bois" 06610 La Gaude

Tél. fixe : 04 92 11 25 00

Mobile : 06 61 14 00 40

Mail : crp.nice@ugecampacac.com

Public : Adultes – Adolescents

Territoire d'intervention : Alpes Maritimes, Var EST

Jours d'ouverture : du lundi au vendredi

Fonctions présentes dans l'association :

- > Médecin psychiatre - Médecin généraliste - Psychologue - Orthophoniste - Aide médico-psychologique/Aide-soignant - Infirmier
- > Assistant du service social - Educateur spécialisé - Chargé d'Insertion
- > Formateur - Accueil/secrétariat

Modes de communication ?

- > Français oral
- > Français écrit

Quels sont leurs équipements / compétences ?

- > Evaluation de l'environnement professionnel et personnel

Description détaillée : Le CRIP de La Gaude est partenaire de la MDPH (Maison Départementale des Personnes Handicapées) et du Conseil Régional dans la formation des personnes reconnues Travailleurs Handicapés. Il est composé d'un C.R.P. (Centre de Reclassement Professionnel), d'une Pré Orientation, d'une U.E.R.O.S. (Unité d'Evaluation, de Réentraînement et d'Orientation Sociale et/ ou Professionnelle), d'un S.I.J. (Service Insertion Jeunes) et d'un pôle Social Insertion (SARI-SIJ).

Service d'Accompagnement à la Vie Sociale L'Esterel

49 rue Dabray 06000 Nice

Tél. fixe : 04 86 13 21 00

Email : accueil@urapeda-paca.org

Site Web : www.urapeda-paca.org

Public : Adultes

Territoire d'intervention : Alpes-Maritimes

Jour d'ouverture : du lundi au jeudi de 8h45 à 12h30 puis de 13h30 à 17h. Le vendredi de 9h à 12h30 puis de 13h30 à 16h.

Fonctions présentes dans l'établissement :

- > Psychologue
- > Interprète LSF
- > Accueil / secrétariat
- > Educateur spécialisé

Quels modes de communication ?

- > Français oral
- > Français écrit
- > Langage Parlé Complété
- > Lecture labiale
- > Présence d'une aide à la communication
- > Aides techniques pour malentendants (boucles magnétiques, transcription...)
- > Possibilité de réception d'appel en LSF par visioconférence

Quels sont leurs équipements / compétences ?

- > Accueil psychologique des parents ou fratries d'enfants/ ado/ adultes sourds
- > Accompagnement social des personnes sourdes et malentendantes et de leur entourage
- > Apprentissage de la lecture labiale
- > Evaluation de l'environnement professionnel et personnel
- > Incidence des acouphènes et de l'hyperacousie / vertige
- > Incidence des handicaps associés
- > Prise en charge des personnes sourdes / aveugles

Description détaillée : Le Service d'Accompagnement à la Vie Sociale (SAVS) accompagne de manière individualisée à la vie sociale sur les différents lieux de vie de la personne.

Etablissement et Service d'Aide par le Travail l'Almandin

ZAC Sainte Marguerite - 107, route du Plan 06130 Grasse

Tél. fixe : 04 93 70 98 90

Email : almandin@afpjr.org

Public : Adultes

Territoire d'intervention : France

Fonctions présentes dans l'association :

- > Médicales et paramédicales : Psychologue
- > Educateur spécialisé
- > Accueil/secrétariat - Interprète LSF - Moniteur d'atelier

Quels modes de communication ?

- > Français oral
- > Français écrit
- > Langue des signes

Quels sont leurs équipements / compétences ?

- > Prise en charge des personnes sourdes-aveugles
- > Initiation et formation à la LSF des personnes sourdes et non sourdes

Description détaillée : L'Etablissement et Service d'Aide par le Travail (ESAT) dispense d'un accompagnement professionnel, d'une ouverture et d'un accompagnement vers l'emploi en milieu ordinaire de travail.

Complexe Apraxine

47-49 avenue d'Estienne d'Orves 06000 Nice

Tél. fixe : 04 93 89 07 17 (Foyer de vie)

04 93 97 01 35 (Foyer Accueil Médicalisé)

Email : apraxine@irsam.fr

Public : Adultes

Territoire d'intervention : Alpes-Maritimes

Jours d'ouverture : du lundi au dimanche + jours fériés

Quels modes de communication ?

- > Français oral
- > Français écrit
- > Langue des signes

Quels équipements / compétences ?

- > Deux villas :
 - Apraxine Bougainvilliers est un Foyer de vie.
 - Apraxine Glycines est un Foyer Accueil Médicalisé (FAM)
- > Elles accueillent et hébergent des adultes qui ne peuvent occuper un emploi ; aident à l'autonomie des actes de la vie quotidienne
- > Le FAM prodigue en plus des soins contrairement au Foyer de vie
- > Accueil des personnes ayant une surdi-cécité

Bouches-du-Rhône

Centre d'enseignement professionnel pour déficients auditifs (CEPDA) La Rémusade

Rue de Ruissatel - 13011 Marseille

Tél. fixe : 04 91 36 42 00

Email : remusade@irsam.fr

Public : Adultes - Adolescents

Territoire d'intervention : Var

Jours d'ouverture : du lundi au vendredi

Fonctions présentes dans l'établissement :

- > Médecin psychiatre - Médecin généraliste - Audioprothésiste - Psychologue - Médecin ORL - Aide médico-psychologique/Aide-soignant – Infirmier
- > Assistant du service social - Educateur spécialisé - Educateur Technique - Moniteur Educateur - Educateur Scolaire - Educateur Scolaire Spécialisé
- > Accueil/secrétariat - Interprète LSF (Langue des signes française) - Professeur CAPEJS - Professeur CAFPETDA

Quels modes de communication ?

- > Français oral
- > Français écrit
- > Langue des signes

Quels sont leurs équipements / compétences ?

- > Accueil psychologique des parents ou fratries d'enfants/ados/adultes sourds
- > Accompagnement social des personnes sourdes et malentendantes et de leur entourage
- > Enseignement spécialisé

Description détaillée : Accueil d'adolescents et jeunes majeurs ne pouvant suivre une scolarité classique en milieu ordinaire et nécessitant un encadrement pédagogique, éducatif, thérapeutique, rééducatif et soignant renforcé et contenu à temps plein.

Accueil d'adolescents et de jeunes majeurs dont la déficience auditive rend plus complexe l'entrée dans le langage nécessitant le recours à des techniques adaptées pour le suivi médical, l'acquisition des moyens de compensation, l'apprentissage des connaissances scolaires, la formation professionnelle et l'accès à l'autonomie sociale.

Etablissement et Service d'Aide par le Travail Le Rouet

54 boulevard Gaston Flotte 13012 Marseille

Tél. fixe : 04 13 62 01 42

Site Web : www.amsp.fr

Public : Adultes

Territoire d'intervention : Bouches du Rhône SUD-EST

Jours d'ouverture : du lundi au vendredi

Fonctions présentes dans l'établissement :

- > Médecin psychiatre - Psychologue
- > Assistant du service social
- > Moniteurs d'atelier – Animatrice socio-culturelle

Quels modes de communication ?

- > Français oral
- > Français écrit
- > Langue des signes

Quels sont leurs équipements / compétences ?

- > Accompagnement social des personnes sourdes et malentendantes et de leur entourage
- > Accompagnement au travail et médico-social

Description détaillée : L'Etablissement et Service et d'Aide par le Travail (ESAT) dispose d'un accompagnement des personnes à travers une activité professionnelle adossée à un accompagnement social.

Foyer Accueil Médicalisé Le Garlaban

27-29 rue de Ruissatel – 13011 Marseille

Tél. Fixe : 04 91 85 62 55

Tél. Mobile : 06 33 35 82 87

Email : garlaban@irsam.fr

Site Web : www.irsam.fr

Public : Adultes

Territoire d'intervention : Alpes-Maritimes + Bouches-du-Rhône

Jours d'intervention : du lundi au dimanche + jours fériés

Fonctions présentes dans l'établissement :

- > Médecin – Psychologue- Aide médico-psychologique / Aide-soignant -
Infirmier - Psychomotricien
- > Interprète LSF
- > Assistant de service social – Educateur spécialisé
- > Accueil / secrétariat

Quels modes de communication ?

- > Français oral
- > Français écrit
- > Langue des Signes

Quels sont leurs équipements / compétences ?

- > Aides techniques pour malentendants

Description détaillée : Le Garlaban est un établissement d'hébergement et d'accompagnement médicalisé sans limite de durée. Il propose un accompagnement quotidien, socio-éducatif et médical. L'objectif de l'équipe médico-sociale est d'élaborer avec chaque résident un projet individualisé visant au maintien des acquis et à un développement personnel conforme aux besoins, aux attentes et aux capacités de chaque résident.

Créé en 2010, Le Foyer d'Accueil Médicalisé (FAM) Le Garlaban a accueilli ses premiers résidents en même temps que le Foyer de vie Le Ruissatel avec lequel il mutualise un certain nombre de moyens et de lieux communs : salles d'activités et salle à manger.

Foyer de vie Le Ruissatel

27-29 rue de Ruissatel – 13011 Marseille

Tél. Fixe : 04 91 85 62 55

Tél. Mobile : 06 16 30 39 64

Email : ruissatel@irsam.fr

Site Web : www.irsam.fr

Public : Adultes

Territoire d'intervention : Alpes-Maritimes + Bouches-du-Rhône

Jours d'ouverture : du lundi au dimanche + jours fériés

Fonctions présentes dans l'établissement :

- > Médecin – Psychologue- Aide médico-psychologique – Médecin de ville
- > Interprète LSF
- > Assistant de service social – Educateur spécialisé
- > Accueil / secrétariat

Quels modes de communication ?

- > Français oral
- > Français écrit
- > Langue des Signes

Description détaillée : L'établissement accueille des personnes adultes présentant un handicap auditif avec troubles associés dont l'état ne nécessite pas une surveillance médicale et des soins constants.

L'objectif de l'équipe socio-éducative est d'élaborer avec chaque résident un projet personnalisé visant au maintien des acquis et à un développement personnel conforme aux besoins, aux attentes et aux capacités de chaque résident.

Connect 13

Espace liberté – 33 boulevard de la liberté 13001 Marseille

Tél. Fixe : 04 86 13 21 00

Email : connect13@urapeda-paca.org

Site web : www.urapeda-paca.org

Public : Jeunes de 16 à 25 ans

Territoire d'intervention : Bouches-du-Rhône

Jours d'ouverture : du lundi au jeudi de 8h45 à 12h30 puis de 13h30 à 17h. Et le vendredi de 9h à 12h30 puis de 13h30 à 16h.

Fonctions présentes :

- > Responsable
- > Accueil / secrétariat
- > Conseiller en insertion professionnelle
- > Neuropsychologue, Médecin
- > Interprète LSF, Educateur spécialisé

Quels modes de communication ?

- > Français oral
- > Français écrit
- > Présence d'une aide à la communication

Quels sont leurs équipements /compétences ?

- > Accompagnement professionnel
- > Accompagnement social
- > Bilan neuropsychologique

Description détaillée : Accompagnement sur les lieux de vie des jeunes en situation de handicap de 16 à 25 ans avec un projet professionnel.

Var

Service d'Accompagnement à la Vie Sociale Gafodio

Les Ameniers, 104 chemin de la Rivière 83000 Toulon

Tél. fixe : 04 98 00 96 37

Public : Adultes

Territoire d'intervention : Toulon

Fonctions présentes dans l'établissement :

- > Conseillère ESF
- > Educateur spécialisé
- > Présence d'un interprète

Quels modes de communication ?

- > Français oral
- > Français écrit

Quels sont leurs équipements / compétences ?

- > Accompagnement social des personnes sourdes et malentendantes et de leur entourage

Description détaillée : Le Service d'Accompagnement à la Vie Sociale (SAVS) dispense d'un accompagnement individualisé à la vie sociale sur les différents lieux de vie de la personne.

Service d'Accompagnement à la Vie Sociale URAPEDA

Pôle d'excellence Jean Louis - 160 via nova bat b 83600 Fréjus

Tél. fixe : 04 86 13 21 00

Email : accueil@urapeda-paca.org

Site Web : www.urapeda-paca.org

Public : Adultes

Territoire d'intervention : Var

Jour d'ouverture : du lundi au jeudi de 8h45 à 12h30 puis de 13h30 à 17h. Le vendredi de 9h à 12h30 puis de 13h30 à 16h.

Fonctions présentes dans l'établissement :

- > Psychologue
- > Interprète LSF
- > Accueil / secrétariat
- > Educateur spécialisé

Quels modes de communication ?

- > Français oral
- > Français écrit
- > Langage Parlé Complété
- > Lecture labiale
- > Présence d'une aide à la communication
- > Aides techniques pour malentendants (boucles magnétiques, transcription...)
- > Possibilité de réception d'appel en LSF par visioconférence

Quels sont leurs équipements / compétences ?

- > Accueil psychologique des parents ou fratries d'enfants/ ado/ adultes sourds
- > Accompagnement social des personnes sourdes et malentendantes et de leur entourage
- > Apprentissage de la lecture labiale
- > Evaluation de l'environnement professionnel et personnel
- > Incidence des acouphènes et de l'hyperacousie / vertige
- > Incidence des handicaps associés
- > Prise en charge des personnes sourdes / aveugles

Description détaillée : Le Service d'Accompagnement à la Vie Sociale (SAVS) dispense d'un accompagnement individualisé à la vie sociale sur les lieux de vie des personnes.

Vaucluse

Service d'aide par le travail l'Epi

38 avenue de la synagogue 84000 Avignon

Tél. fixe : 04 32 74 65 14

Tél. mobile : 06 42 94 17 87

Email : melanie.peyrin@ch-montfavet.fr

Public : Adultes

Territoire d'intervention : Vaucluse + Bouches-du-Rhône NORD

Jour d'ouverture : du lundi au jeudi de 8h45 à 12h30 puis de 13h30 à 17h. Le vendredi de 9h à 12h30 puis de 13h30 à 16h.

Fonctions présentes dans l'établissement :

- > Educateur spécialisé
- > Assistant de service social
- > Educateur technique spécialisé
- > Accueil / secrétariat

Quels modes de communication ?

- > Français oral
- > Français écrit

Quels sont leurs équipements / compétences ?

- > Accompagnement social des personnes sourdes et malentendantes et de leur entourage
- > Prise en charge des personnes sourdes / aveugles
- > Evaluation de l'environnement professionnel et personnel –
- > Prise en charge des personnes sourdes-aveugles

Description détaillée : Adulte en situation de handicap ayant une reconnaissance en qualité de travailleur handicapé et une orientation en ESAT.

Pas de compétences spécifiques dans l'accompagnement de personnes sourdes et malentendantes mais un accueil. Aucun agent n'est formé à la langue des signes par exemple. Mais toute personne ayant une orientation ESAT peut candidater au SAT L'Epi.

Service d'Accompagnement à la Vie Sociale URAPEDA

ZAC Agroparc - 60 rue Lawrence Durrell – bâtiment le Revermont Quartier Montfavet
– CS 90069- 84140 Avignon

Tél. fixe : 04 86 13 21 00

Email : accueil@urapeda-paca.org

Site Web : www.urapeda-paca.org

Public : Adultes

Territoire d'intervention : Vaucluse

Jour d'ouverture : du lundi au jeudi de 8h45 à 12h30 puis de 13h30 à 17h. Le vendredi de 9h à 12h30 puis de 13h30 à 16h.

Fonctions présentes dans l'établissement :

- > Psychologue
- > Interprète LSF
- > Accueil / secrétariat
- > Educateur spécialisé

Quels modes de communication ?

- > Français oral
- > Français écrit
- > Langage Parlé Complété
- > Lecture labiale
- > Présence d'une aide à la communication
- > Aides techniques pour malentendants (boucles magnétiques, transcription...)
- > Possibilité de réception d'appel en LSF par visioconférence

Quels sont leurs équipements / compétences ?

- > Accueil psychologique
- > Accompagnement social des personnes sourdes et malentendantes et de leur entourage
- > Apprentissage de la lecture labiale
- > Evaluation de l'environnement professionnel et personnel
- > Incidence des handicaps associés

Description détaillée : Le Service d'Accompagnement à la Vie Sociale (SAVS) est un accompagnement individualisé à la vie sociale sur les différents lieux de vie de la personne.

Service d'Accompagnement Médico-Sociale pour Adultes Handicapés URAPEDA

ZAC Agroparc - 60 rue Lawrence Durrell – bâtiment le Revermont Quartier Montfavet
– CS 90069- 84140 Avignon

Tél. fixe : 04 86 13 21 00

Email : accueil@urapeda-paca.org

Site Web : www.urapeda-paca.org

Public : Adultes

Territoire d'intervention : Vaucluse

Jour d'ouverture : du lundi au jeudi de 8h45 à 12h30 puis de 13h30 à 17h. Le vendredi de 9h à 12h30 puis de 13h30 à 16h

Fonctions présentes dans l'établissement :

- > Infirmière
- > Psychologue
- > Interprète LSF
- > Accueil / secrétariat
- > Educateur spécialisé

Quels modes de communication ?

- > Français oral
- > Français écrit
- > Langage Parlé Complété
- > Lecture labiale
- > Présence d'une aide à la communication
- > Aides techniques pour malentendants (boucles magnétiques, transcription...)
- > Possibilité de réception d'appel en LSF par visioconférence

Quels sont leurs équipements / compétences ?

- > Accueil psychologique des parents ou fratries d'enfants/ ado/ adultes sourds
- > Accompagnement d'un projet d'implantation cochléaire
- > Accompagnement social des personnes sourdes et malentendantes et de leur entourage
- > Apprentissage de la lecture labiale
- > Evaluation de l'environnement professionnel et personnel
- > Incidence des acouphènes et de l'hyperacousie / vertige
- > Incidence des handicaps associés
- > Prise en charge des personnes sourdes / aveugles

Description détaillée : Le Service d'Accompagnement Médico-Sociale pour Adultes Handicapés (SAMSAH) dispense d'un accompagnement individualisé médico-social sur tous les lieux de vie de la personne – Prévention de l'isolement – Coordination du parcours de soins.

5. Services de droit commun

MDPH**Maison Départementale des Personnes Handicapées 04**

4 Rue de la Grave, 04000 Digne-les-Bains

Tél. fixe : 04 92 30 09 90

Email : contact@mdph04.fr

Site web : <http://www.mondepartement04.fr/handicap/la-mdph.html>

- ❖ Territoire d'intervention : Alpes-de-Haute-Provence.
- ❖ Jours et heures d'ouverture : du lundi au vendredi de 9h à 12h et de 14h à 17h
- ❖ La MDPH 04 a un partenariat avec l'Urapeda
- ❖ Dispose de boucles à induction magnétique, salle de réunion avec branchement pour malentendants

Maison Départementale des Personnes Handicapées 05

29 bis avenue du Commandant Dumont, 05000 Gap

Tél mobile : 06 80 26 53 12

Email : elisabeth.evrard@mdph.hautes-alpes.fr

Site web : www.mdph.hautes-alpes.fr

- ❖ Territoire d'intervention : Hautes-Alpes
 - ❖ Jours et heures d'ouverture : du lundi au vendredi de 10h à 12h puis de 13h30 à 16h
- Equipements / compétences :
- ❖ Aides techniques pour malentendants : Boucle magnétique, Glide visio LSF, Skype, SMS
 - ❖ Fonctions accessibles aux personnes sourdes par un interprète professionnel LSF salarié dans la structure : Assistant(e) de service social et référent handicap
 - ❖ En partenariat avec des associations d'interprètes, de codeur et de centre d'information surdité

Maison Départementale des Personnes Handicapées 06

27 boulevard Paul Montel BP 3007 06201 Nice cedex 3

Tél fixe : 0 805 560 580
Site Web : www.mdph16.fr

- ❖ Territoire d'intervention : Alpes – Maritimes
- ❖ Jours et heures d'ouverture : du lundi au Jeudi de 9h à 13h

Equipements / compétences :

- ❖ Aides techniques pour malentendant : Boucles magnétiques, transcription, ACCEO...
- ❖ Fonctions accessibles aux personnes sourdes par un interprète en LSF : Assistant(e) de service social, accompagnant d'élèves en situation de handicap, médecins, infirmières, ergothérapeute

Maison Départementale des Personnes Handicapées 13

4 Quai D'Arenc CS 80096 13304 Marseille cedex 2

Tél. fixe : 0800.814.844
Email : accueil.information.mdph@mdph13.fr
Site web : www.mdph13.fr

- ❖ Territoire d'intervention : Bouches-du-Rhône
- ❖ Jours et heures d'ouverture : du lundi au Jeudi de 9h à 16h

Equipements / compétences :

- ❖ Aides techniques pour malentendant : ACCEO
- ❖ Permanence en langue des signes les 1er, 3ème et 4ème lundi après-midi du mois
- ❖ En partenariat avec des associations d'interprètes

Maison Départementale des Personnes Handicapées 83

Technopôle Var-matin - Bâtiment G et L- 293 Route de La Seyne 83192 Ollioules

Tél fixe : 04 94 05 10 40 ou 04 94 05 10 41
Site Web : <https://mdph.var.fr>

- ❖ Territoire d'intervention : Var
- ❖ Jours et heures d'ouverture : Lundi, mercredi et jeudi de 8 h 30 à 12 h et de 13 h 30 à 16 h 30 - Mardi de 8 h 30 à 13 h 30 - Vendredi de 8 h 30 à 12 h
- ❖ Aides techniques pour malentendant : ACCEO le lundi, mercredi, jeudi de 9h à 12h et de 13h30 à 16h30 et le mardi et vendredi : De 9h à 12h00

Maison Départementale des Personnes Handicapées 84

22 Boulevard Saint-Michel, 84000 Avignon

Tél fixe : 04 90 89 40 27

Email : accueilmdph@mdph84.fr

Site web : www.cnsa.fr/liste-des-mdph/mdph-84

- ❖ Territoire d'intervention : Vaucluse
- ❖ Jours et heures d'ouverture : du lundi au vendredi de 8h30 à 12h et 13h30 à 17h

Mission locale

Mission locale EST VAR

1196 boulevard de la Mer 83600 Fréjus

Tél fixe : 04 94 17 63 63
Email : missionlocale@ml-estvar.asso.fr
Site web : www.missionlocaleestvar.fr

- ❖ Territoire d'intervention : Var
- ❖ Jours et heures d'ouverture : du lundi au vendredi de 8h30 à 12h30 puis de 13h30 à 16h30
- ❖ Elle peut faire intervenir des interprètes grâce à leur partenariat avec l'Urapeda

Mission locale du Grand Avignon 84

2 rue François Premier 84000 Avignon

Tél. fixe : 04 90 81 13 00
Email : mla@missionlocale-avignon.asso.fr
Site web : www.mlavignon.fr

- ❖ Territoire d'intervention : Grand Avignon
- ❖ Jours et heures d'ouverture : Lundi – Mercredi et Vendredi avec RDV de 8h30 à 12h. Et le jeudi sans RDV de 13h30 à 16h30
- ❖ La mission locale a un conseiller en insertion professionnel, un référent handicap et un psychologue
 - Toutes ces fonctions sont accessibles grâce à leur partenariat avec l'Urapeda qui fera intervenir un interprète

Pôle emploi

Tél. fixe : 39 49

Site web : www.pole-emploi.fr

Description du dispositif d'accueil : Service public responsable, l'ensemble des agences en région Provence-Alpes-Côte d'Azur sont accessibles aux personnes à mobilité réduite.

Tous les sites sont également équipés d'un dispositif pour l'accueil des usagers déficients auditifs. Ces personnes sont reçues, avec ou sans rendez-vous, par des conseillers munis d'une tablette tactile. Grâce à une application, les uns et les autres peuvent se connecter en visioconférence avec un interprète en Langue des Signes Française (LSF). L'application permet également de communiquer grâce à la transcription instantanée de la parole. Par ailleurs, un système de Boucles à Induction Magnétique (B.I.M.) est installé dans toutes les agences afin d'amplifier l'audition des déficients auditifs tout en limitant les bruits extérieurs.

Jours et horaires d'ouverture : Du lundi au vendredi. Tous les matins de 8h30 à 12h30 sans RDV et tous les après-midi (sauf Vendredi) de 12h30 à 16h15 avec RDV

Cap Emploi

Cap emploi 04

548 Boulevard du Maréchal Juin, 04100 Manosque

Tél. fixe : 04 92 70 74 60

Site web : <http://www.capemploi04.com/>

- ❖ Territoire d'intervention : Alpes-de-Haute-Provence
- ❖ Jours et heures d'ouverture : du lundi au jeudi de 9h à 17h et le vendredi de 9h à 12h
- ❖ Cap emploi est un organisme de placement spécialisé (OPS), expert dans l'insertion professionnelle et le maintien dans l'emploi des travailleurs handicapés. C'est un organisme financé par l'Agefiph, Pôle emploi et le Fiphfp

Cap emploi 05

Immeuble le Rubis, Impasse des Hypothèques, 05000 Gap

Tél. fixe : 04 92 53 21 83

Email : contact@handirect05.fr

Site web : <http://www.handirect05.org/cap-emploi.html>

- ❖ Territoire d'intervention : Hautes-Alpes
- ❖ Cap emploi est un organisme de placement spécialisé (OPS), expert dans l'insertion professionnelle et le maintien dans l'emploi des travailleurs handicapés. C'est un organisme financé par l'Agefiph, Pôle emploi et le Fiphfp

Cap emploi 06 – Saint Laurent du Var (siège)

Cap Var, Avenue Guynemer 06700 Saint Laurent du Var

Tél. fixe : 04 93 19 30 80

Email : accueil.sl@capemploi06.com

Site web : <https://www.handyjob06.fr/>

Territoire d'intervention : Alpes-Maritimes

Jours et heures d'ouverture : lundi après-midi 13h30-16h30 - Mardi à Jeudi 8h30-12h30 et 13h30-16h30- Le vendredi matin 8h30-12h30

- ❖ Cap emploi fait partie de l'association HANDY JOB qui est un organisme d'insertion de personnes handicapées
- ❖ Elle possède aussi un service de maintien dans l'emploi dénommé SAMETH 06
- ❖ Présence de l'urapeda au besoin

Cap emploi 06 – Cannet

Le Canépole, chemin de l'industrie 06110 Le Cannet Rocheville

Tél. fixe : 04 93 46 16 93

Email : accueil.cannet@capemploi06.com

Site web : <https://www.handyjob06.fr/>

Territoire d'intervention : Alpes-Maritimes

Jours et heures d'ouverture : lundi après-midi 13h30-16h30 - Mardi à Jeudi 8h30-12h30 et 13h30-16h30 - Le vendredi matin 8h30-12h30

- ❖ Cap emploi fait partie de l'association HANDY JOB qui est un organisme d'insertion de personnes handicapées dans le monde du travail
- ❖ Elle possède aussi un service de maintien dans l'emploi dénommé SAMETH 06
- ❖ Présence de l'Urapeda au besoin

Cap emploi 13

38 avenue de l'Europe 13100 Aix-en-Provence

Tél. fixe : 04 42 95 70 30

Email : info@heda13.com

Site web : www.asso-heda.org

Territoire d'intervention : Bouches-du-Rhône

Jours et heures d'ouverture : du lundi au jeudi de 9h à 17h et le vendredi de 9h à 12h.

- ❖ Cap emploi fait partie de l'association HEDA qui est en partenariat avec des associations d'interprètes
- ❖ Les fonctions étant accessibles aux personnes sourdes sont : un(e) psychologue, un(e) référent(e) handicap, des chargé(e)s de mission insertion et chargé(e)s de mission maintien dans l'emploi
- ❖ Cap emploi est un organisme de placement spécialisé (OPS), expert dans l'insertion professionnelle et le maintien dans l'emploi des travailleurs handicapés. C'est un organisme financé par l'Agefiph, Pôle emploi et le Fiphfp

Cap emploi 83

147 Rue Henri Vienne 83000 Toulon

Tél. Fixe : 04 94 22 36 16

Email : avie@capemploi83.com

Site Web : <http://www.avie83.info/>

- ❖ Territoire d'intervention : Var
- ❖ Jours et heures d'ouverture : lundi de 10h à 17h30. Mardi – mercredi et jeudi de 8h30 à 17h30. Vendredi de 8h30 à 12h30
- ❖ Cap emploi fait partie de l'association AVIE qui est un organisme d'insertion de personnes handicapées dans le monde du travail
- ❖ Présence de l'Urapeda au besoin

Cap emploi 84

72 Route de Montfavet, 84000 Avignon

Tél. Fixe : 04 90 13 99 99

Site Web : <http://www.aveph-asso.com/cap-emploi-sameth/>

- ❖ Territoire d'intervention : Vaucluse
- ❖ Cap emploi est un organisme de placement spécialisé (OPS), expert dans l'insertion professionnelle et le maintien dans l'emploi des travailleurs handicapés. C'est un organisme financé par l'Agefiph, Pôle emploi et le Fiphfp

6. Professionnels libéraux

Interprètes

Aude JARRY

Tél. mobile : 06 63 97 81 57

- ❖ Jours d'ouverture : du lundi au dimanche
- ❖ Territoire d'intervention : Région PACA

Aurélie NAHON

Tél. mobile : 06 28 94 63 26

Email : nahon.aurelie@laposte.net

Appel vidéo : Aurélie Nahon (Skype et What's app)

Site web : www.nahonaurelie.com

- ❖ Jours d'ouverture : Joignable et disponible à tout heure en semaine et week end
- ❖ Territoire d'intervention : Alpes-Maritimes + région PACA + France + étranger

Elisabeth EVRARD DUCOURTIOUX

Tél. mobile : 06 22 12 05 03

Appel Glide : Babeth EVRARD ILS

Email : e.evrard3@gmail.com

- ❖ Un mi-temps interprète pour la MDPH 05 et le département
- ❖ Un mi-temps interprète libéral

Cécile LAMBERT GUIDICELLI

Email : c.lambert.ilsf04@gmail.com

- ❖ Jours d'ouverture : du lundi au dimanche + jours fériés
- ❖ Territoire d'intervention : Région PACA + Corse + France
 - Equipement pour recevoir des appels en visioconférence

Gabriel ANGEL

Tél. mobile : 06 25 47 78 48

Appel Vidéo : gablsf

Email : gabrielangel.ils@hotmail.com

55 rue Villas Paradis 13006 Marseille

- ❖ Jours d'ouverture : du lundi au dimanche + Jours fériés
- ❖ Territoire d'intervention : Bouches-du-Rhône (13), Var (83), Vaucluse (84)

Lucie OLIVE SPARTA

Tél. mobile : 06 95 68 73 87

Appel vidéo : Lucie O.S

Email : lucieolive.ils@gmail.com

Chemin du Font de Maure 13500 Martigues.

- ❖ Jours d'ouverture : du lundi au Dimanche + Jours fériés
- ❖ Territoire d'intervention : Région PACA

Natacha ANDREIS

Email : natacha.andreis@gmail.com

- ❖ Jours d'ouverture : du lundi au vendredi pour l'envoi d'emails. Du lundi au dimanche pour les prestations d'interprétariat
- ❖ Territoire d'intervention : Bouches-du-Rhône (13)

CREAI PACA et Corse

6Bis rue d'Arcole, 13006 MARSEILLE
Tél 04 96 10 06 60 – Fax 04 96 10 06 69

contact@creai-pacacorse.com

www.creai-pacacorse.com